

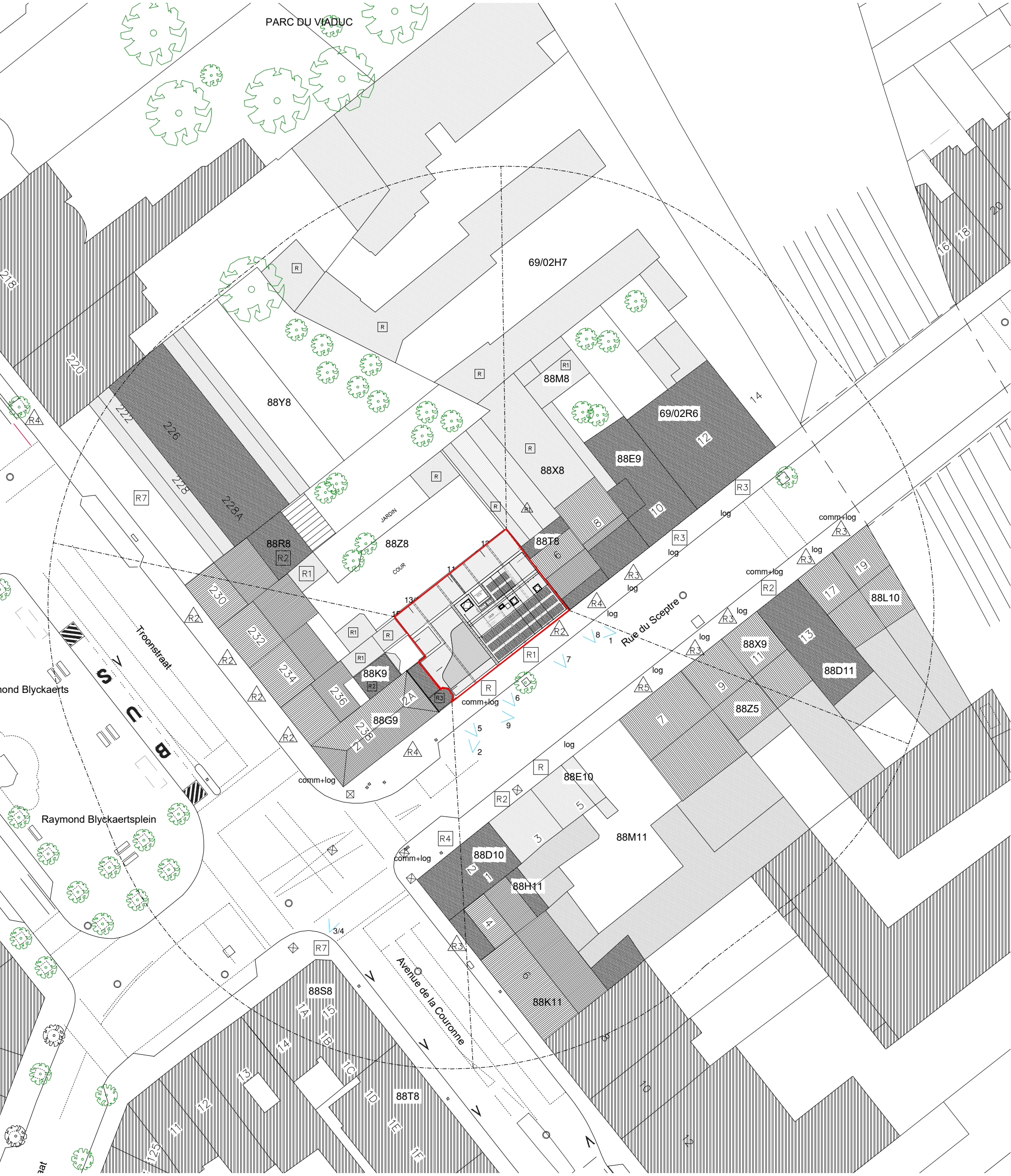

Plan de localisation



Plan d'implantation - 1.500

SCEPTRE
Construction d'un immeuble REZ+4 , de 7 logements et 1 bureau

LEGENDE





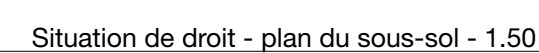

plan d'implantation

ESQUISSE	<input type="checkbox"/>
AVANT-PROJET	<input type="checkbox"/>
PERMIS D'URBANISME	<input checked="" type="checkbox"/>
ADJUDICATION	<input type="checkbox"/>
EXECUTION	<input type="checkbox"/>
AS BUILT	<input type="checkbox"/>

Indice	Date de modification
A	02/03/23
B	23/05/23
C	29/06/23

INDICE	ECHELLE	DATE	N° PLAN
A	multipe	15/09/25	1.1



LEGENDE	
ESQUISSE	
AVANT-PROJET	
PERMIS D'URBANISME	
ADJUDICATION	
EXECUTION	
AS BUILT	

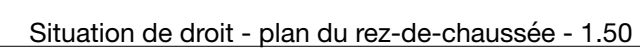

LEGENDE

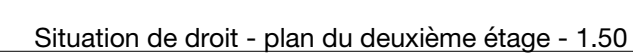

Construction d'un immeuble REZ+4 , de 7 logements et 1 bureau

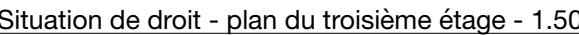

Construction d'un immeuble REZ+4 , de 7 logements et 1 bureau

[illegible]

Situation de droit - plan du troisième étage

INDICE	ECHELLE	DATE	N° PLAN
A	1.50	15/09/25	1.6

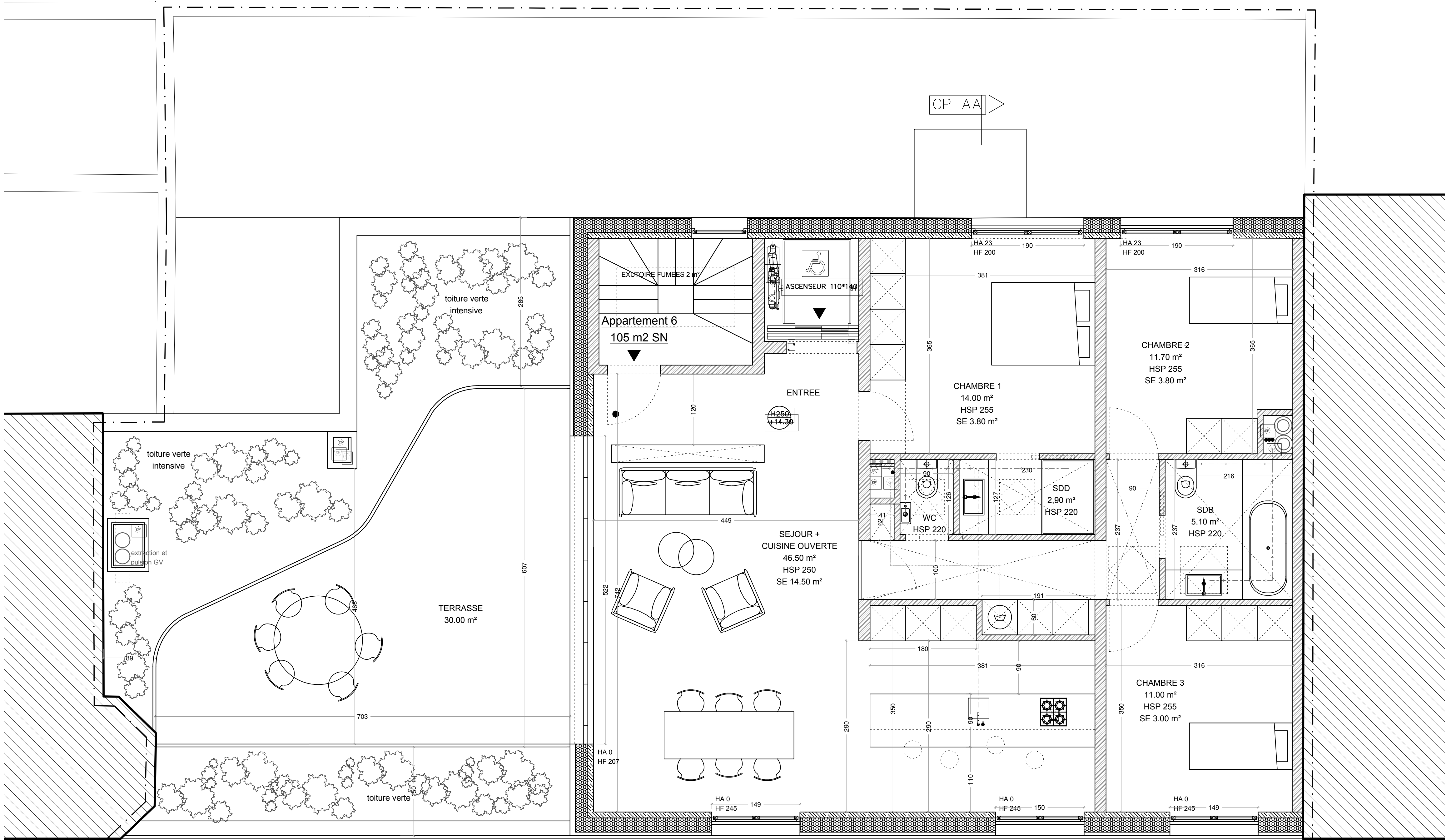

Situation de droit - plan du quatrième étage - 1.50

SCEPTRE
Construction d'un immeuble REZ+4 , de 7 logements et 1 bureau

LEGENDE	
ESQUISSE	<input type="checkbox"/>
AVANT-PROJET	<input type="checkbox"/>
PERMIS D'URBANISME	<input checked="" type="checkbox"/>
ADJUDICATION	<input type="checkbox"/>
EXECUTION	<input type="checkbox"/>
AS BUILT	<input type="checkbox"/>

Indice	Date de modification
A	02/03/23
B	23/05/23
C	29/06/23

Situation de droit - plan du quatrième étage

INDICE	ECHELLE	DATE	N° PLAN
A	1.50	15/09/25	1.7

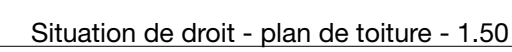

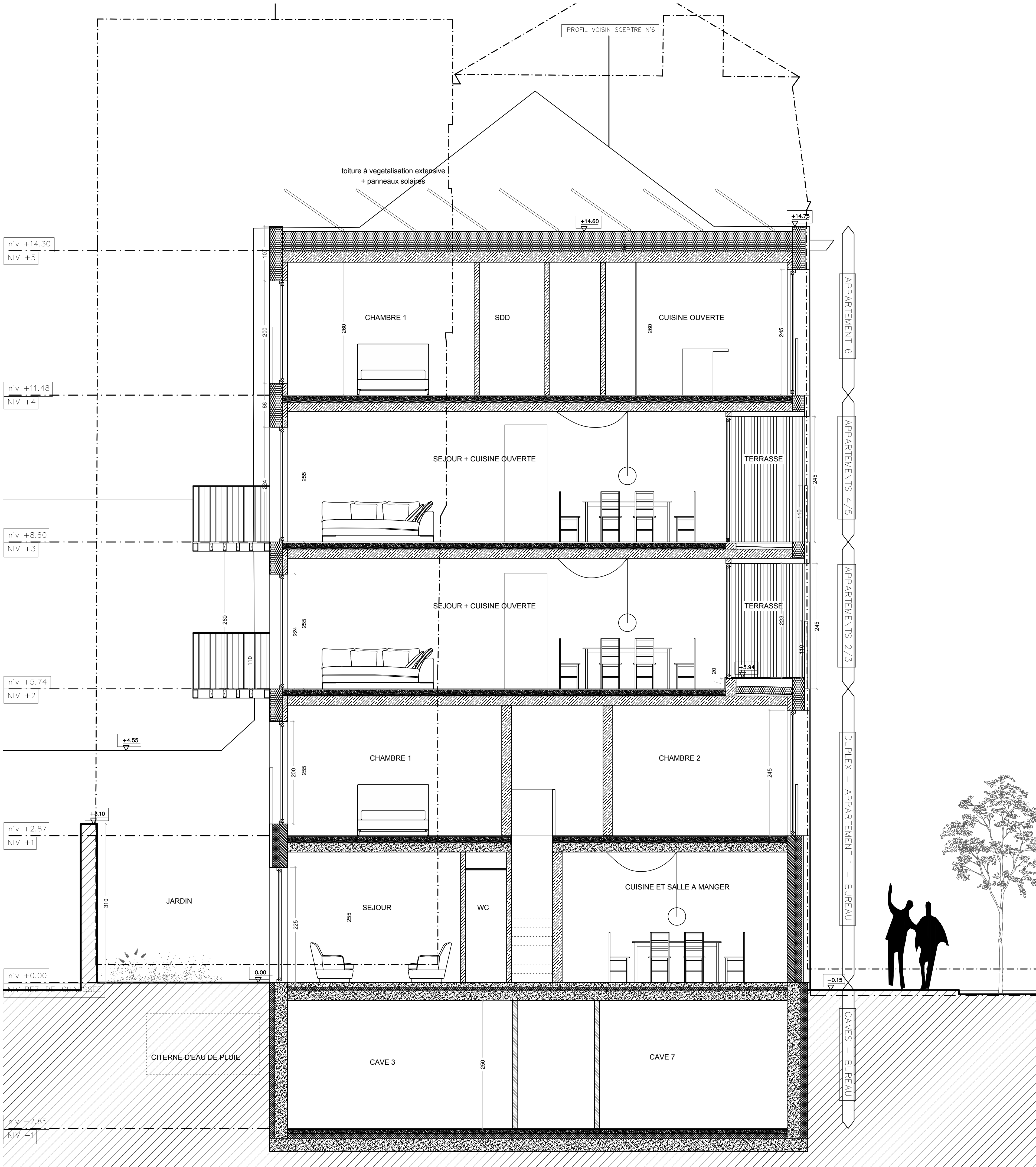

Situation de droit - coupe AA - 1.50

SCEPTRE

Construction d'un immeuble REZ+4 , de 7 logements et 1 bureau

ESQUISSE	<input type="checkbox"/>
AVANT-PROJET	<input type="checkbox"/>
PERMIS D'URBANISME	<input checked="" type="checkbox"/>
ADJUDICATION	<input type="checkbox"/>
EXECUTION	<input type="checkbox"/>
AS BUILT	<input type="checkbox"/>

Indice	Date de modification
A	02/03/23
B	23/05/23
C	29/06/23

Situation de droit - coupe AA

INDICE	ECHELLE	DATE	N° PLAN
A	1.50	15/09/25	1.11

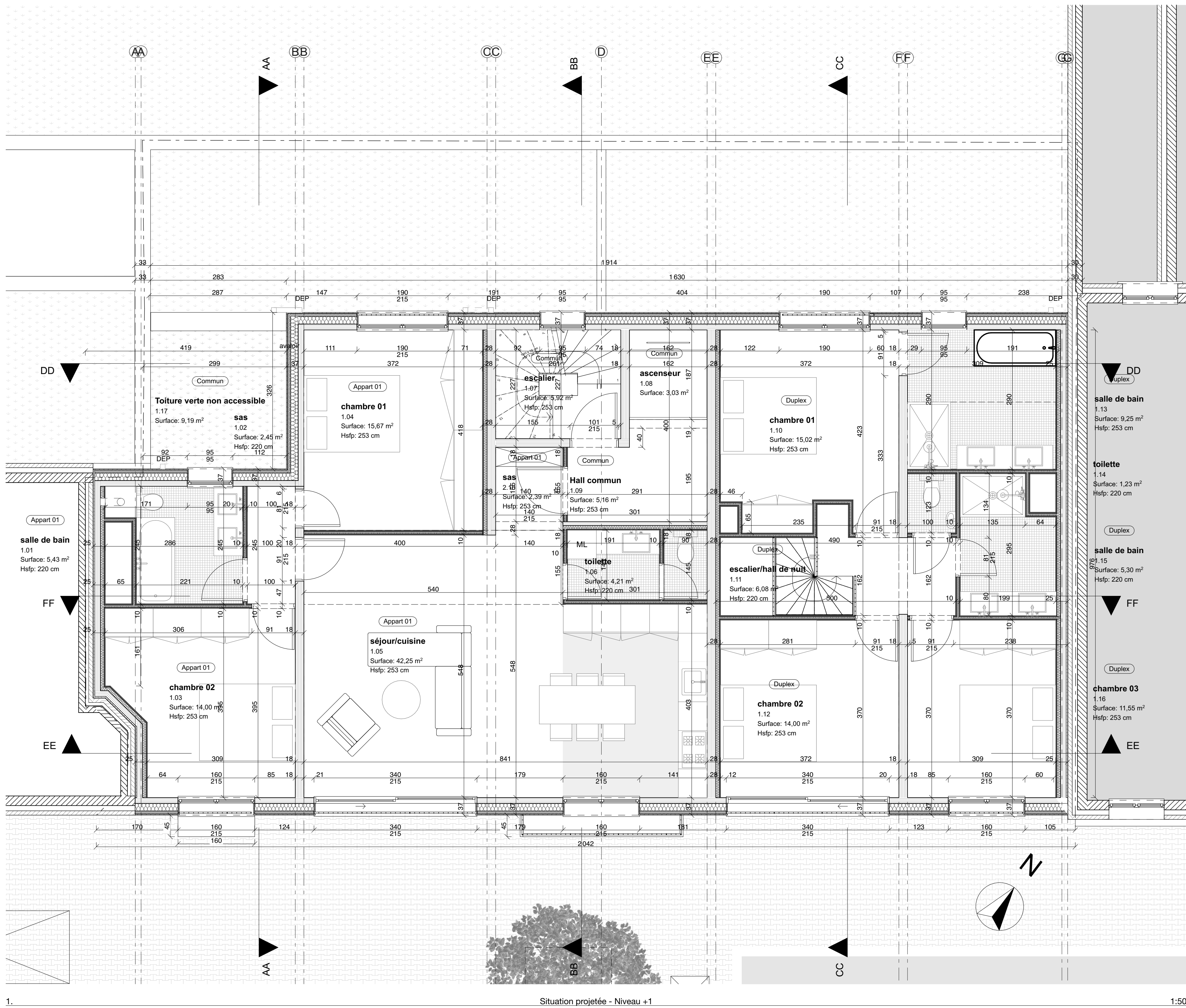

1.

Situation projetée - Niveau +1

1:50

SCEPTRE

Construction d'un immeuble REZ+4 , de 7 logements et 1 bureau

ESQUISSE	<input type="checkbox"/>
AVANT-PROJET	<input type="checkbox"/>
PERMIS D'URBANISME	<input checked="" type="checkbox"/>
ADJUDICATION	<input type="checkbox"/>
EXECUTION	<input type="checkbox"/>
AS BUILT	<input type="checkbox"/>

Indice	Date de modification
A	02/03/23
B	23/05/23
C	29/06/23

Situation projetée - plan du premier étage

INDICE	ECHELLE	DATE	N° PLAN
A	1.50	15/09/25	1.14

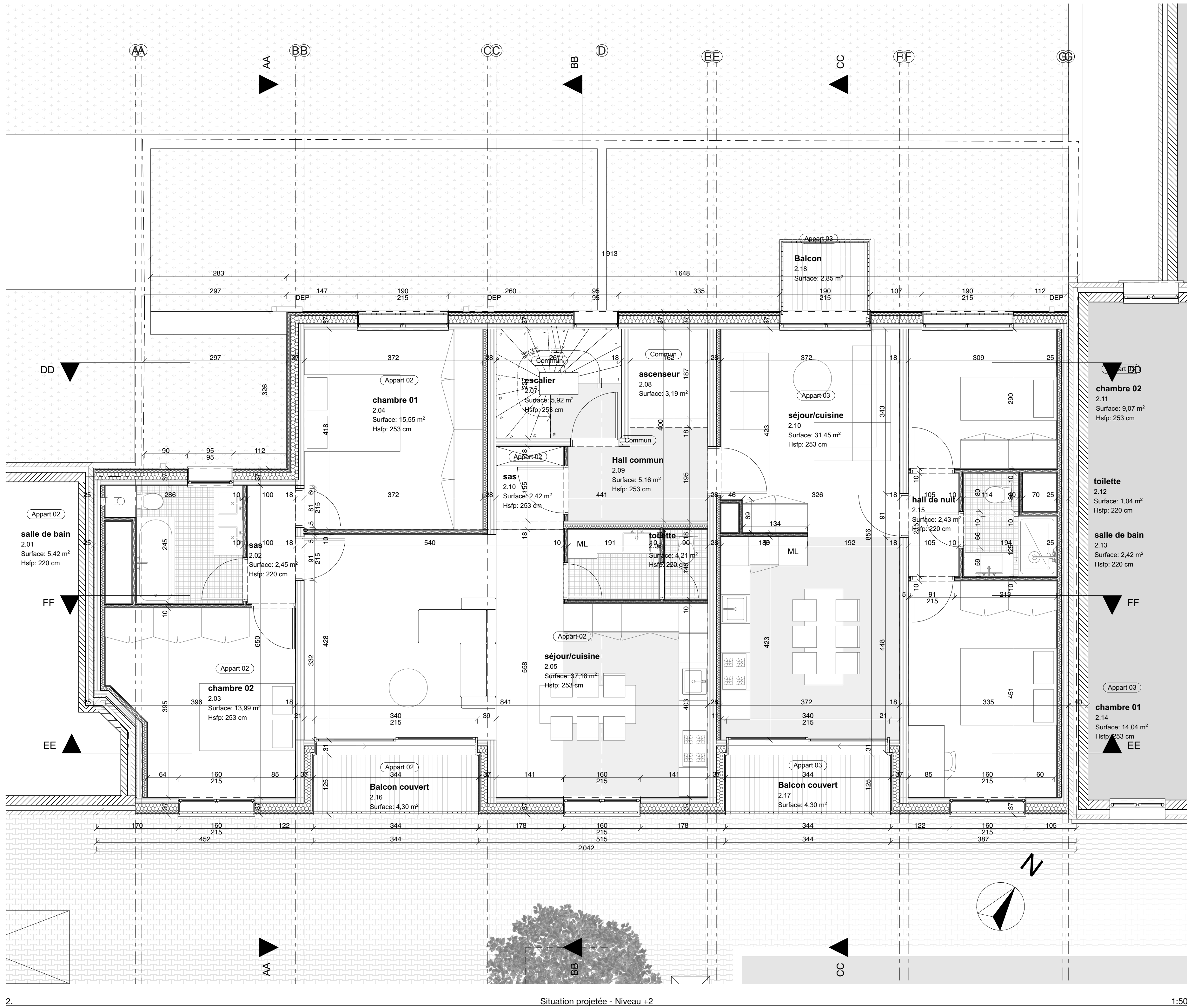

SCEPTRE

Construction d'un immeuble REZ+4 , de 7 logements et 1 bureau

ESQUISSE	<input type="checkbox"/>
AVANT-PROJET	<input type="checkbox"/>
PERMIS D'URBANISME	<input checked="" type="checkbox"/>
ADJUDICATION	<input type="checkbox"/>
EXECUTION	<input type="checkbox"/>
AS BUILT	<input type="checkbox"/>

Indice	Date de modification
A	02/03/23
B	23/05/23
C	29/06/23

Situation projetée - plan du deuxième étage

INDICE	ECHELLE	DATE	N° PLAN
A	1.50	15/09/25	1.15

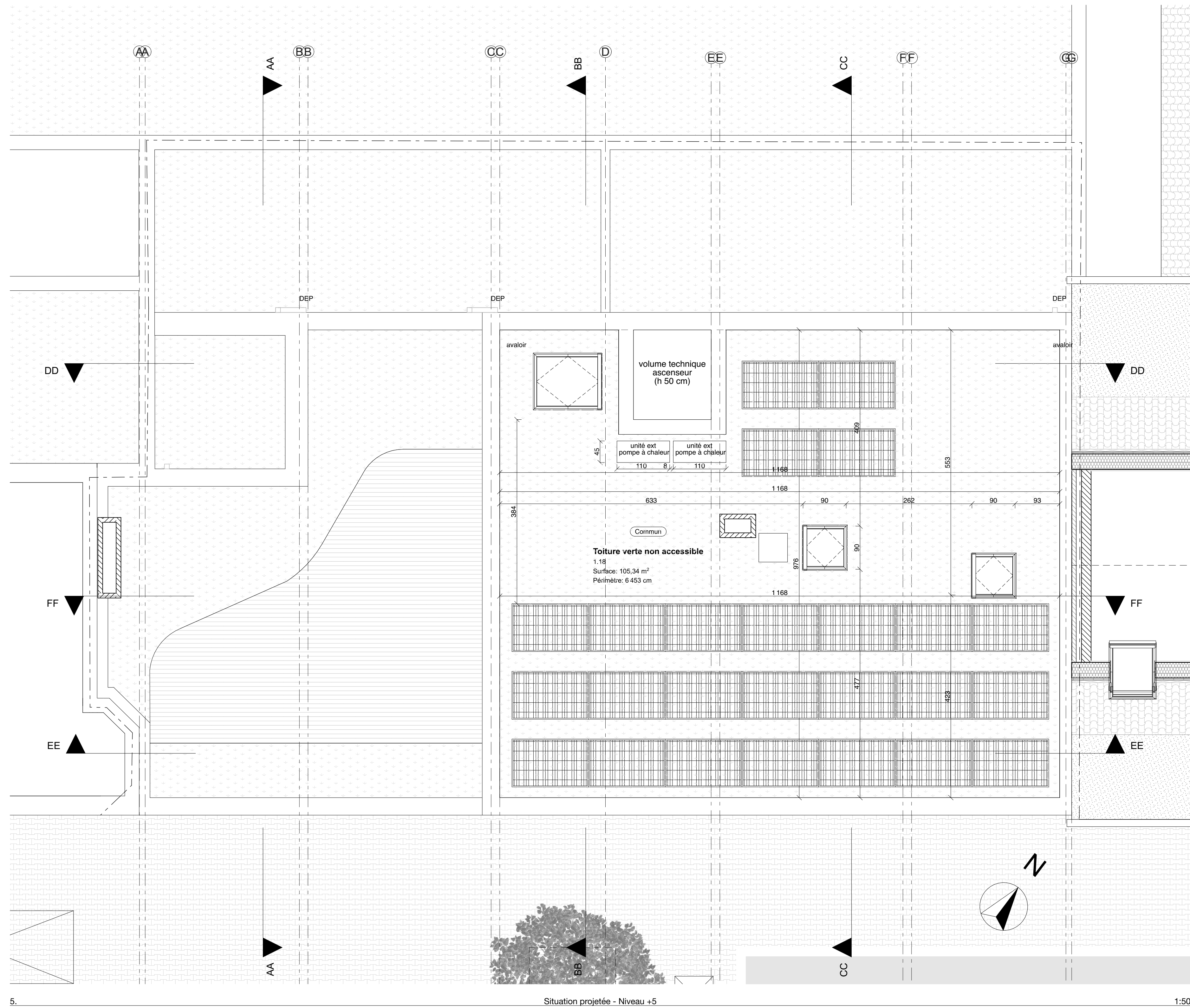

SCEPTRE

Construction d'un immeuble REZ+4 , de 7 logements et 1 bureau

Plans

E51

toit de charpente - en E51

isolant - en E52

membrane d'étanchéité

membrane - en E53

terre

E56

membrane porteuse - en E57

contrôle étanchéité

E58

hydrofuge non porteuse

E59

chaussée rigide non porteuse

E60

toiture rigide - en E61

E62

membrane porteuse - en E63

isolant - en E64

plancher

plancher - valeur isolant

E65

mur intérieur

membrane d'étanchéité

isolant - en E66

membrane porteuse - en E67

contrôle étanchéité

E54

membrane porteuse - en E55

E57

structure en bois massif type CLT - en E58

E61

isolation en bois massif type CLT - en E62

membrane - en E63

plancher de terre - valeur isolant

E64

isolation en bois massif type CLT - en E65

contrôle étanchéité

E67

mur intérieur

membrane d'étanchéité

isolant - en E68

structure en bois massif type CLT - en E69

contrôle étanchéité

E70

isolation en bois massif type CLT - en E71

membrane

plancher

plancher non isolant - valeur isolant

LÉGENDE

E51

membrane porteuse - en E55

E57

structure en bois massif type CLT - en E58

E61

isolation en bois massif type CLT - en E62

membrane - en E63

plancher de terre - valeur isolant

E64

isolation en bois massif type CLT - en E65

contrôle étanchéité

E67

mur intérieur

membrane d'étanchéité

isolant - en E68

structure en bois massif type CLT - en E69

contrôle étanchéité

E70

isolation en bois massif type CLT - en E71

membrane

plancher

plancher non isolant - valeur isolant

E54

membrane porteuse - en E55

E57

structure en bois massif type CLT - en E58

E61

isolation en bois massif type CLT - en E62

membrane - en E63

plancher de terre - valeur isolant

E64

isolation en bois massif type CLT - en E65

contrôle étanchéité

E67

mur intérieur

membrane d'étanchéité

isolant - en E68

structure en bois massif type CLT - en E69

contrôle étanchéité

E70

isolation en bois massif type CLT - en E71

membrane

plancher

plancher non isolant - valeur isolant

Situation projetée - plan de toiture

INDICE

A

ECHELLE

1.50

DATE

15/09/25

N° PLAN

1.18



Construction d'un immeuble REZ+4 , de 7 logements et 1 bureau

[illegible]



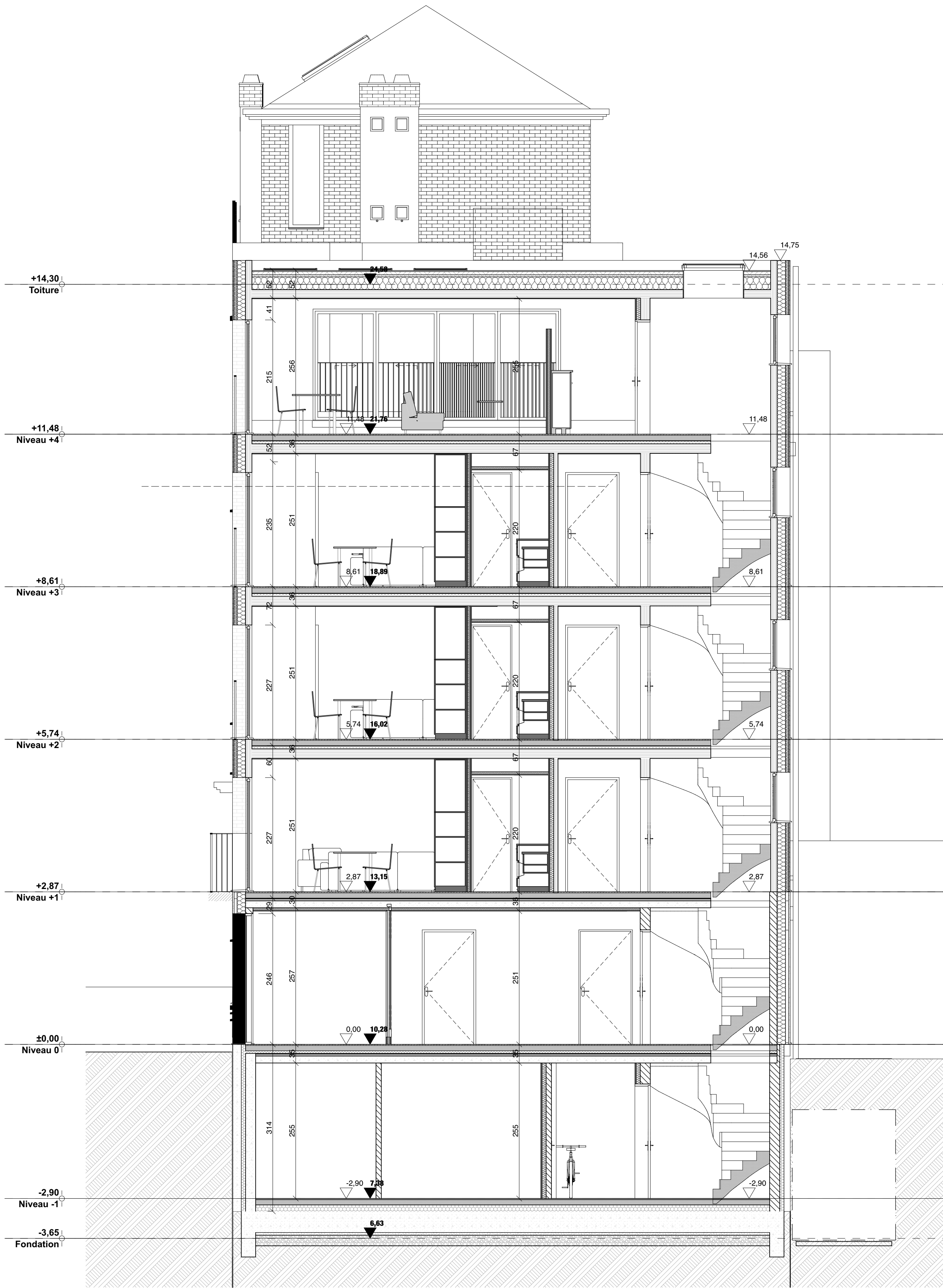

BB

Situation projetée - Coupe BB

1:50

SCEPTRE

Construction d'un immeuble REZ+4 , de 7 logements et 1 bureau

ESQUISSE	<input type="checkbox"/>
AVANT-PROJET	<input type="checkbox"/>
PERMIS D'URBANISME	<input checked="" type="checkbox"/>
ADJUDICATION	<input type="checkbox"/>
EXECUTION	<input type="checkbox"/>
AS BUILT	<input type="checkbox"/>

Indice	Date de modification
A	02/03/23
B	23/05/23
C	29/06/23

Situation projetée - coupe BB

INDICE	ECHELLE	DATE	N° PLAN
A	1.50	15/09/25	1.22



Construction d'un immeuble REZ+4 , de 7 logements et 1 bureau

[illegible]

